

Dorfentwicklung Damme-Ost



Begrüßung

Bürgermeister Mike Otte

Stadt Damme

Vorstellung | Wo stehen wir?

Holger Brörkens

Niedersächsische Landgesellschaft mbH | Umsetzungsbegleitung

Ein langer Weg



Ein langer Weg – viel erreicht

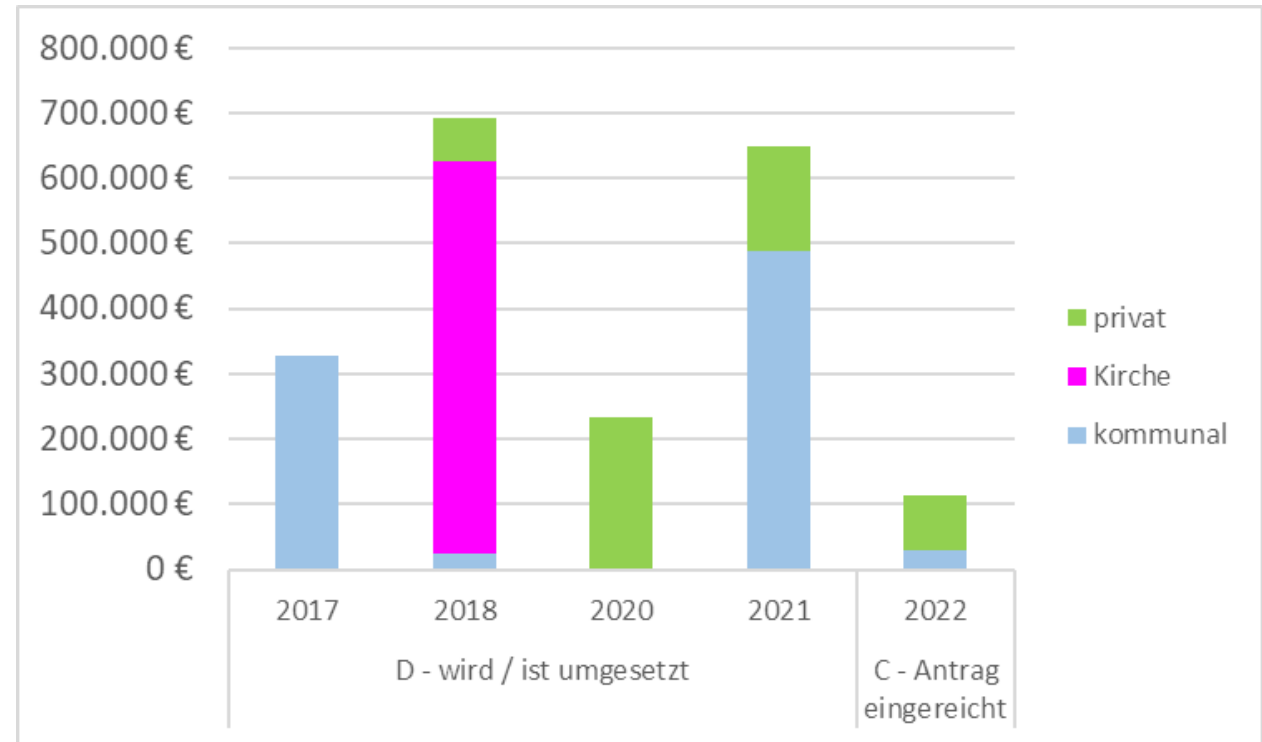

Schon viel
erreicht!

bislang: insges. 1,9 Mio. € Fördermittel
für Damme-Ost bewilligt (nach Antragsjahr)

2018 2019 2020 2021 2022 2023 2024 2025 2026

Ein langer Weg – viel erreicht

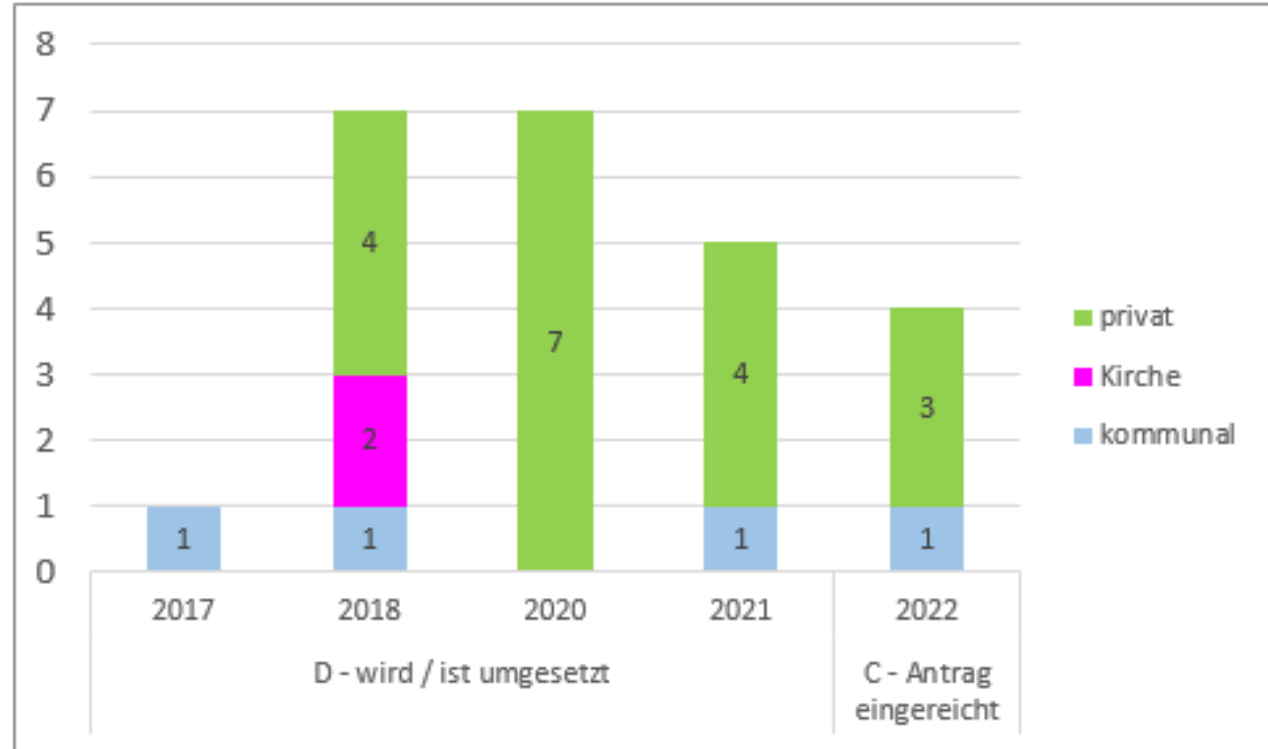

Schon viel erreicht!

bislang: insges. 20 Projekte für Damme-Ost bewilligt (nach Antragsjahr)

2018 2019 2020 2021 2022 2023 2024 2025 2026

Zwischenstopp: Neuorganisation Arbeitskreis

alte Struktur:

„übergeordneter Arbeitskreis“

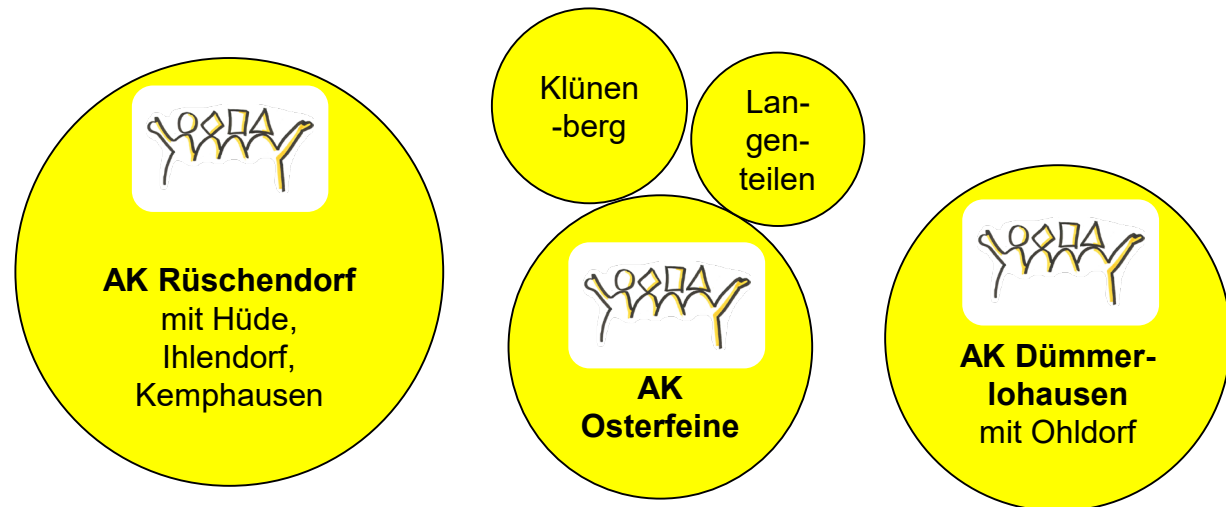

„Örtliche Arbeitskreise“

Neue Struktur des Arbeitskreises



Dorfgemeinschaften

Aufgaben:

- Weitere Umsetzung DE-Plan
- Entwicklung von konkreten Projekten
 - Priorisierung von Maßnahmen
 - Votum-Funktion bei kommunalen Projekten
- Infos zur DE an Dorfgemeinschaft

Haben Sie bereits eine Idee?

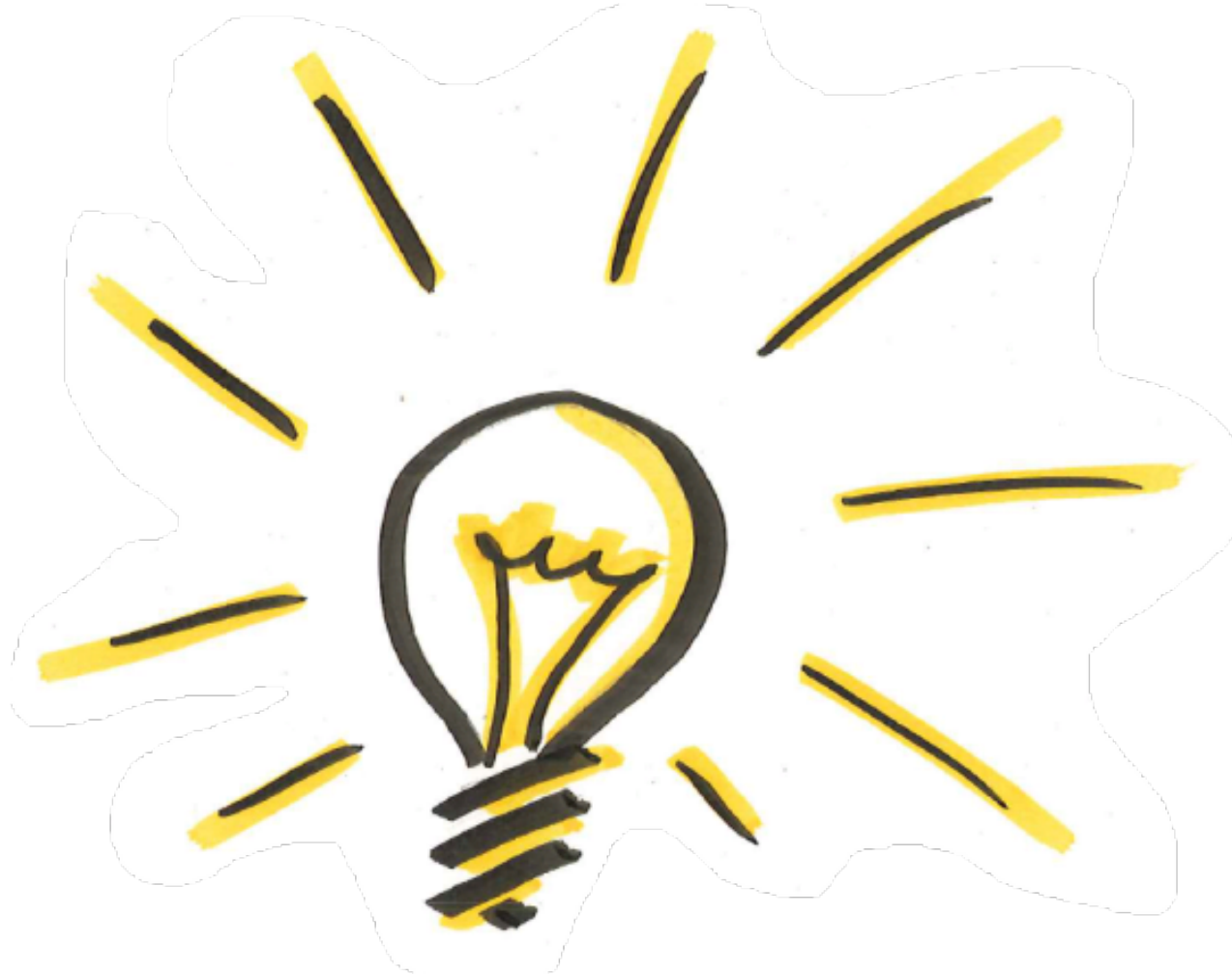

Von der Idee bis zur Umsetzung

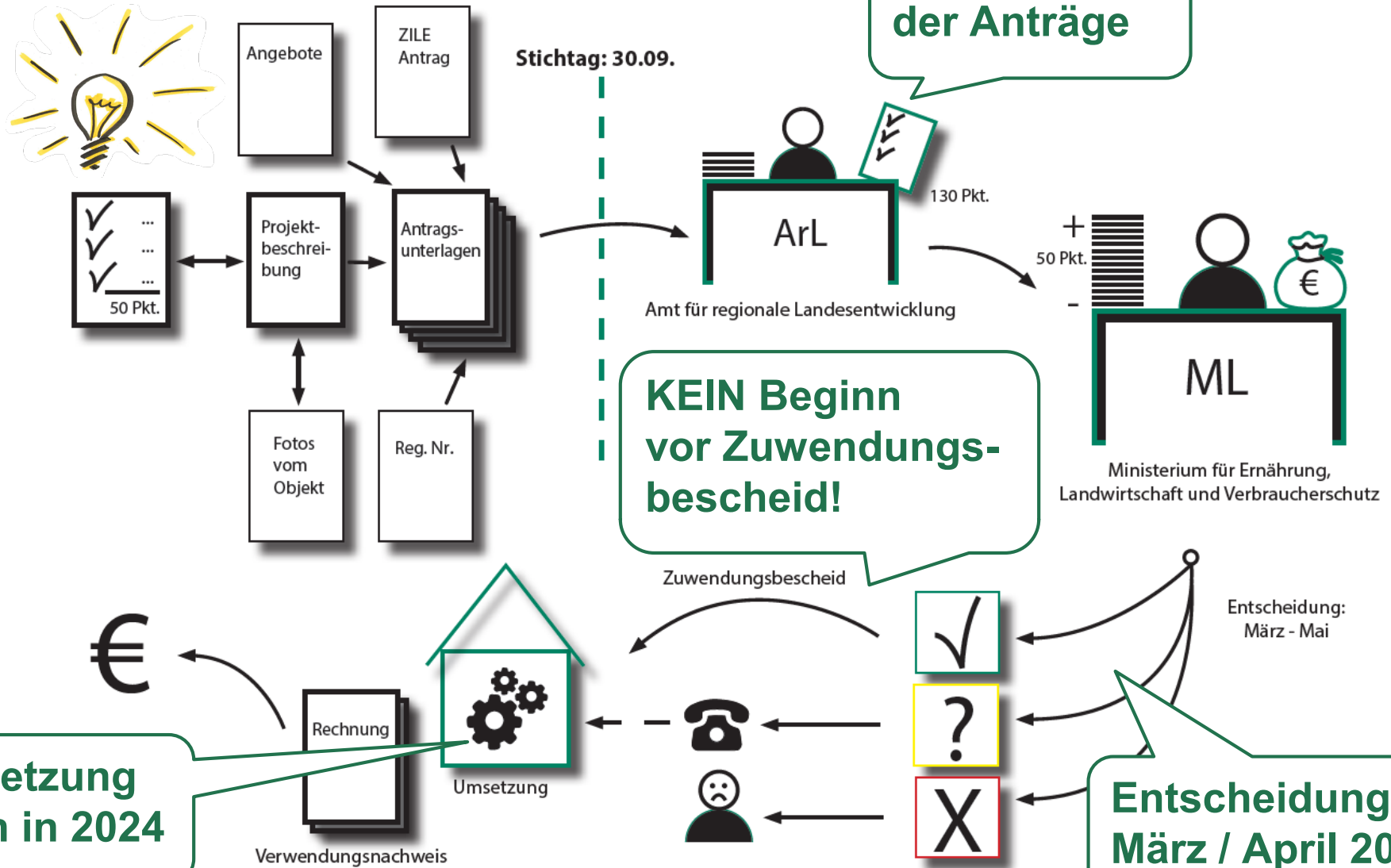

Ein bisschen zum Hintergrund...

Ziel der Dorfentwicklung

- eigenständige und nachhaltige Entwicklung der Dorfregion unterstützen
- den ländlichen Raum als attraktiven Lebensraum erhalten

Wer wird gefördert?

- Private / Vereine
- Kirche
- Kommune (öffentliche Vorhaben)

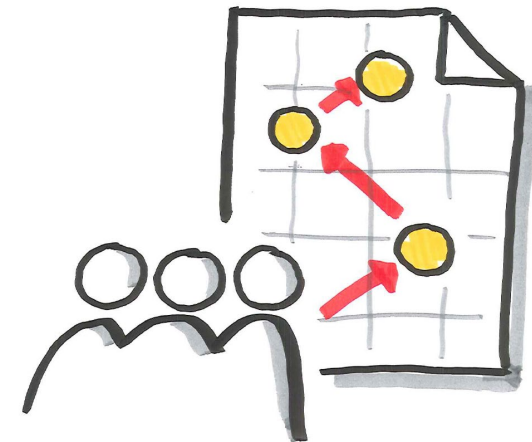

Was ist zu beachten?

- Das Projekt muss zu den Zielen des Dorfentwicklungsplans passen
- Fachliche Beratung kann in Anspruch genommen werden

Projekte: Herzlich willkommen!

Das sollte ein Projekt mitbringen ...

- Steigerung der Attraktivität des öffentlichen Raumes
- Verbesserung des Dorfbildes
- Steigerung der Aufenthaltsqualität
- Steigerung der Funktionalität der Dorfregion

Außerdem kann viel für das MITEinander getan werden:

- Stärkung und Verbesserung der Dorfgemeinschaft
- Integration von zugezogenen Bürger/innen



Vorstellung | Was wird gefördert?

Jan Rommert

Niedersächsische Landgesellschaft mbH | Umsetzungsbegleitung

Was wird gefördert?

Dorfentwicklung

- **Erhaltung und Gestaltung**
land- und forstwirtschaftlicher,
ortsbildprägender oder
landschaftstypischer Gebäude
- **Umnutzung**
land- und forstwirtschaftlicher,
ortsbildprägender oder
landschaftstypischer Gebäude
- **Revitalisierung (Innenausbau)**
ungenutzter und leerstehender,
ortsbildprägender oder
landschaftstypischer Bausubstanz



Foto: ArL

vorher



Foto: ArL

nachher

Was wird gefördert?

- Die Schaffung, die Erhaltung, die Verbesserung und der Ausbau von Gemeinschaftsanlagen:
 - Freizeit- und Naherholungseinrichtungen
 - Gemeinschaftseinrichtungen zur Stärkung der sozialen und kulturellen Infrastruktur, einschließlich Kunst und Bildung
 - Mehrfunktionshäuser



Was wird gefördert?

Basisdienstleistungen

- **Dorf- oder Nachbarschaftsläden**
- **Nah-/Grundversorgungseinrichtungen**
(z. B. kleine Dienstleistungs- und Versorgungszentren mit Einzelhandel, ärztliche Versorgung, Apotheke, Post, Bank, Betreuung von Senioren)
- **Einrichtungen für einzelne Bevölkerungsgruppen**
(Kinder, Jugendliche, Senioren, Frauen und Männer)
- **Dienstleistungen zur Mobilität**
z. B. Mitfahrzentralen, Carsharing usw.)



Was wird gefördert?

Kleinstunternehmen

- **Nah-/Grundversorgungseinrichtungen des täglichen Bedarfs** (z. B. kleine Dienstleistungs- und Versorgungszentren mit Einzelhandel, Bäcker, Schlachter, Poststelle, Bank usw.), auch mobiler Art
- Investitionen in die **Errichtung neuer Unternehmen** bzw. in die **Erweiterung vorhandener Unternehmen** (Bausubstanz und/oder Maschinen), **deren Zweck die Anforderungen an die Grundversorgung erfüllt**

voraussichtliche Fördersätze

- **Dorfentwicklung:**
 - für Private bis zu 40 % der Nettokosten
 - für gemeinnützige Vereine bis zu 75 % der Nettokosten
- **Basisdienstleistung:**
 - für Private bis zu 55 % der Nettokosten
 - für gemeinnützige Vereine bis zu 75 % der Nettokosten
- **Kleinstunternehmen:**
 - für eigenständige Kleinstunternehmen bis zu 55 %
- **Die Höchstfördersummen liegen zwischen 50.000 € und 500.000 €**
- **Der Mindestförderzuschuss beträgt 2.500 €**



Achtung!



Achtung:

- Mit der Durchführung einer Maßnahme darf erst begonnen werden, wenn der **Zuwendungsbescheid** vorliegt!

Wie geht es weiter?

- Beratung privater und öffentlicher Antragssteller
- Umsetzung bewilligter Maßnahmen in 2023
- **Nächster Stichtag: 30.09.2023**

Wir beraten Sie gerne!

Niedersächsische Landgesellschaft mbH

Holger Brörkens

Tel. 0441 / 95094-28

Holger.Broerkens@nlg.de

Jan Rommert

Tel. 0441 / 95094-36

Jan.Rommert@nlg.de



Kontakt

Niedersächsische Landgesellschaft mbH

Holger Brörkens

Stadt- und
Regionalentwicklung
Gartenstraße 17
26122 Oldenburg
Tel. 0441 / 95094-28,
Mobil: 0160 4717741
Holger.Broerkens@nlg.de

Jan Rommert

Stadt- und
Regionalentwicklung
Gartenstraße 17
26122 Oldenburg
Tel. 0441 / 95094-36,
Jan.Rommert@nlg.de

